

Position der Wohnung
in der Wohnanlage

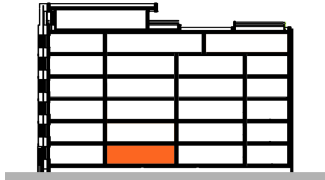

Ansicht Celtispark

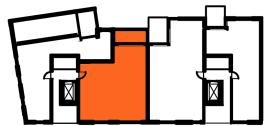

Grundriss
Gesamtgeschoss

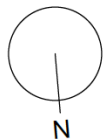
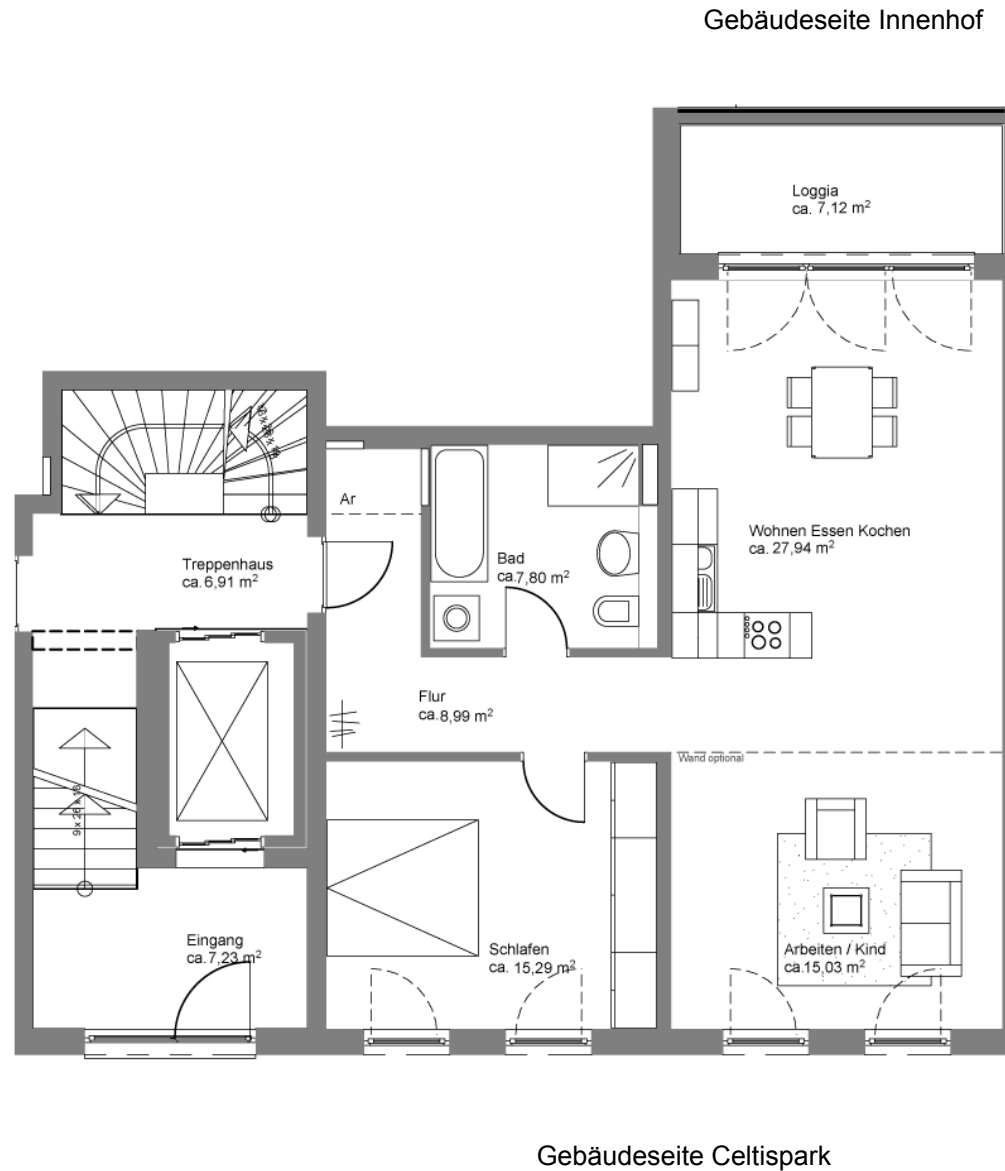

Architektur & Controlling

Ohne Maßstab
Stand 03.09.2014

Grundriss Wohnung 1.2

Ebene 1 / Hochparterre

Wohnen, Essen, Kochen	27,94 qm
Flur	8,99 qm
Bad	7,80 qm
Schlafen	15,29 qm
Arbeiten / Kind	15,03 qm
Loggia (50%)	3,56 qm
Summe	78,61 qm

Dazugehöriger Keller 4,17 qm

Wohnfläche berechnet nach WoFIV